

MONTHLY MEMBERSHIP PROGRESS REPORT

UBICACIÓN COLOMBIA

District F 2

Results as of: 5/31/2021

| Clubes | | | |
|-------------------------|-----------------------|---------------|----------------------|
| RESULTADOS DE 2020-2021 | | | |
| TRIMESTRE | META DE CLUBES NUEVOS | NUEVOS CLUBES | CLUBES DADOS DE BAJA |
| JUL/AGO/SEP | 0 | 0 | 0 |
| OCT/NOV/DIC | 0 | 0 | 0 |
| ENE/FEB/MAR | 1 | 0 | 3 |
| ABR/MAYO/JUN | 1 | 2 | 0 |

| socios | | | |
|-------------------------|--------------------------------|--------------------------|---|
| RESULTADOS DE 2020-2021 | | | |
| TRIMESTRE | META DE AUMENTO NETO DE SOCIOS | AUMENTO ACTUAL DE SOCIOS | Nº REAL DE SOCIOS DADOS DE BAJA (incluidos traslados) |
| JUL/AGO/SEP | 10 | 58 | 38 |
| OCT/NOV/DIC | 10 | 110 | 58 |
| ENE/FEB/MAR | 20 | 26 | 81 |
| ABR/MAYO/JUN | 20 | 62 | 19 |

METAS Y CIFRA ACUMULATIVA DE CLUBES NUEVOS

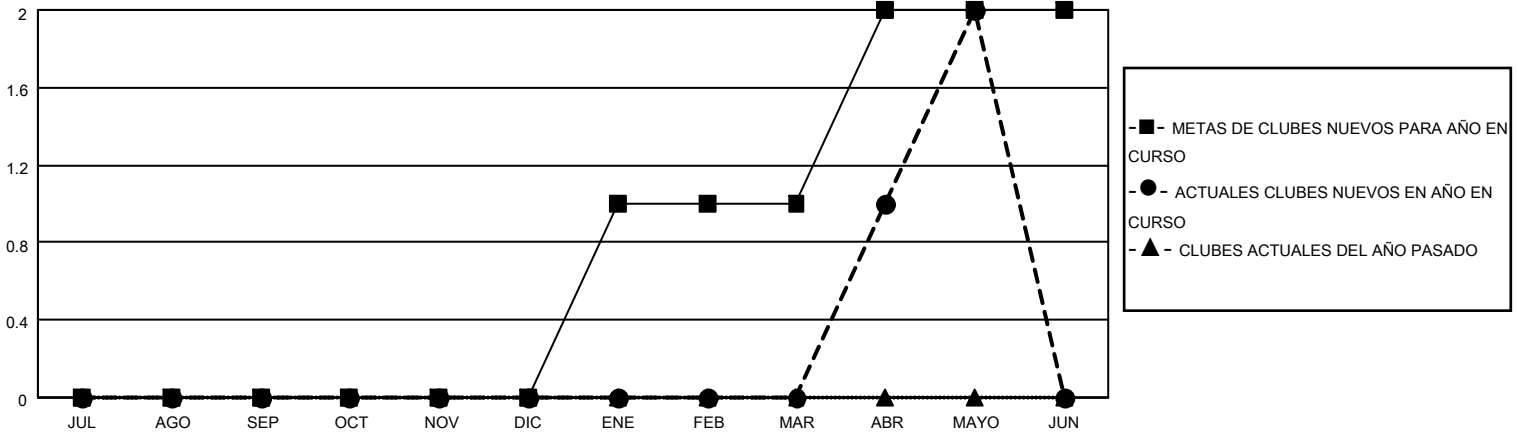

METAS Y CIFRA ACUMULATIVA DE SOCIOS

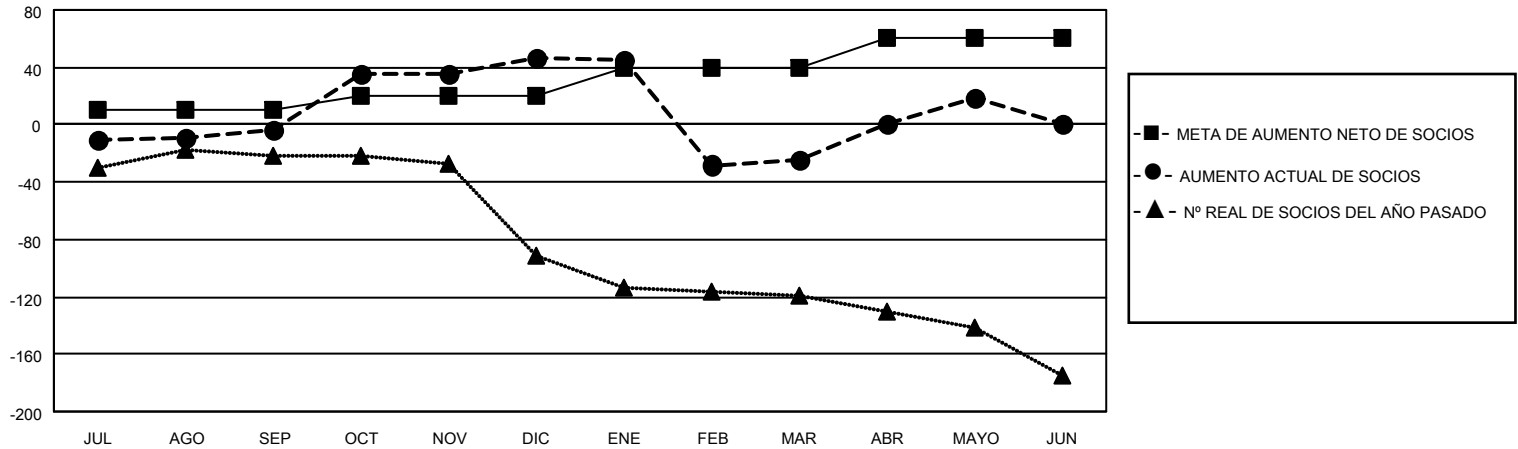

| | | | |
|-----------------------------|--|--|--------------|
| CLUBES DADOS DE BAJA: 3 | 34 CLUBS OF 52 AÑADIERON 1 O MÁS SOCIOS NUEVOS | <u>DISTRIBUCIÓN POR SEXO</u> | |
| | | MASCULINO | 498 (43.12%) |
| <u>SOCIOS DADOS DE BAJA</u> | | FEMENINO | 657 (56.88%) |
| FALLECIDOS | 17 | TOTAL DE SOCIOS EN UNIDADES FAMILIARES | |
| CLUB CANCELADO | 93 | 502 | |
| OTRO | 86 | SOCIOS FAMILIARES QUE PAGAN LA MITAD DE LAS CUOTAS | |
| TOTAL | 196 | 295 | |

[HAGA CLIC AQUÍ PARA OBTENER LOS DATOS ACUMULATIVOS DE SOCIOS](#)